

ÚZEMNÍ PLÁN

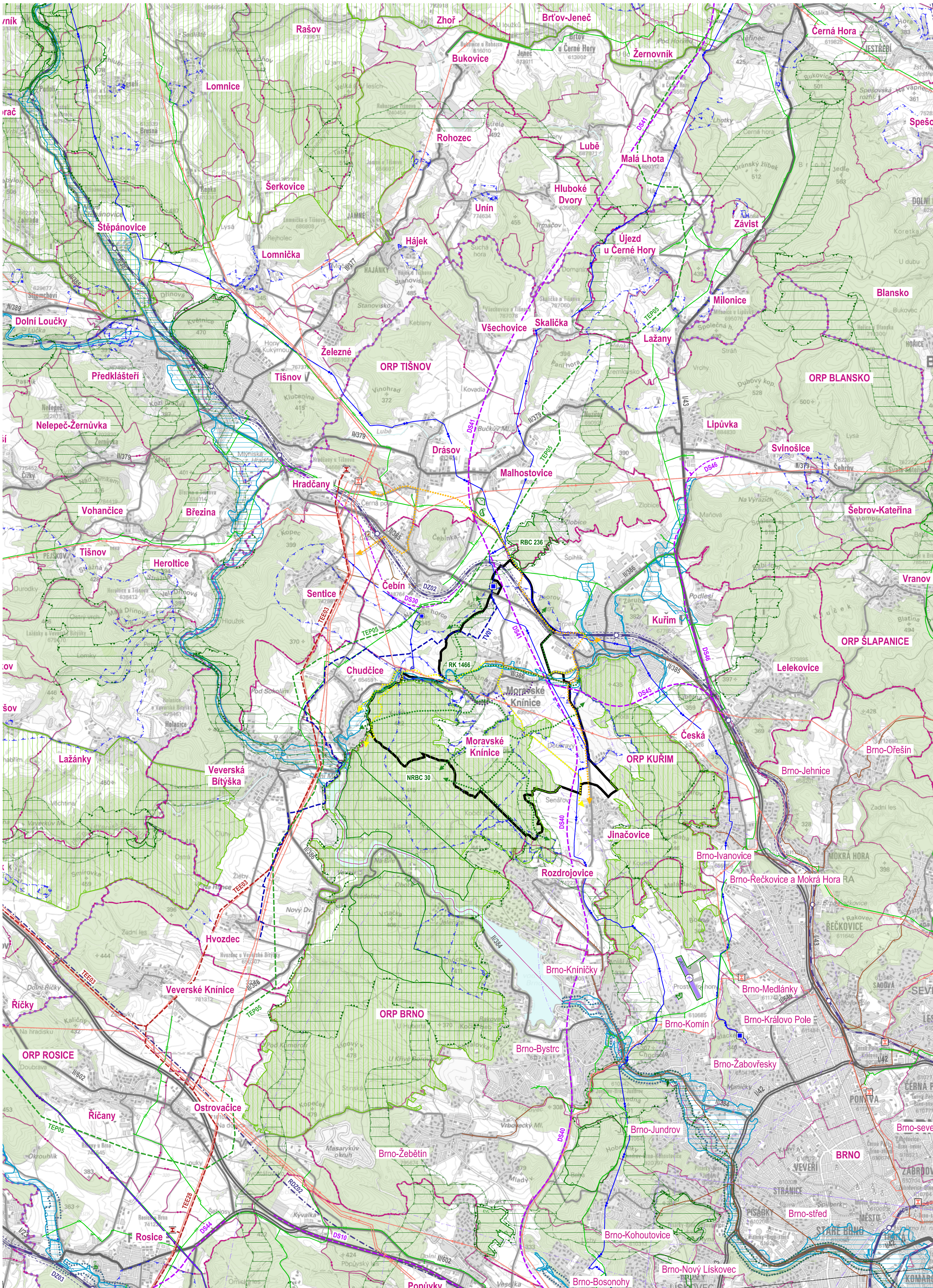

	HRANICE ŘEŠENÉHO ÚZEMÍ		HRANICE SPRÁVNÍHO OBVODU ORP
	HRANICE ÚZEMÍ OBCE		HRANICE ÚZEMÍ MĚSTSKÉ ČÁSTI

STAV ÚZEMÍ			
	DÁLNIČE, SILNICE I. TŘÍDY		PLYNOVOD VTL
	SILNICE II. TŘÍDY		ELEKTRICKÉ VEDENÍ VVN, ROZVODNA
	SILNICE III. TŘÍDY		OCHRANNÉ PÁSMO VODNÍHO ZDROJE
	ŽELEZNICE, ŽELEZNIČNÍ STANICE		ZÁPLAVOVÉ ÚZEMÍ Q100
	LETIŠTĚ, VZLETOVÁ A PŘÍSTÁVACÍ DRÁHA		EVL NATURA 2000
	OCHRANNÉ PÁSMO LETIŠTĚ		PŘÍRODNÍ PARK
	VODOVOD DÁLKOVÝ, VODOJEM		

ZÁMĚRY DLE ŽŮR JMK			
	HRANICE ROZVOJOVÉ OBLASTI OB3		VODOVOD - NÁVRH
	DÁLNIČE, SILNICE I. TŘÍDY - NÁVRH		VVN ELEKTRICKÉ VEDENÍ, ROZVODNA - NÁVRH
	SILNICE II. TŘÍDY - NÁVRH		NADREGIONÁLNÍ BIOCENTRUM ÚSES
	ŽELEZNICE - NÁVRH		NADREGIONÁLNÍ BIKORIDOR ÚSES
	VRT ŽELEZNICE - ÚZEMNÍ REZERVA		REGIONÁLNÍ BIOCENTRUM ÚSES
	PROTIPOVODNOVÁ OPATŘENÍ - NÁVRH		REGIONÁLNÍ BIKORIDOR ÚSES
	VTL PLYNOVOD - NÁVRH		CYKLISTICKÝ KORIDOR - NÁVRH

LOKÁLNÍ ZÁLEŽITOSTI			
	VODOVOD, VODOJEM - STAV		OBCHVAT OBCE - ÚZEMNÍ REZERVA
	KANALIZACE, ČOV - STAV		ZNAČENÉ CYKLOTRASY - STAV
	TRASY BIKORIDORU ÚSES - NÁVRH		



ZÁZNAM O ÚČINNOSTI	
Správní orgán, který územní plán vydal: Zastupitelstvo obce Moravské Knínice	Datum nabytí účinnosti územního plánu:
Podzvatel: Městský úřad Kuřim, Jungmannova 668/75, 664 34 Kuřim	Podpis:
Oprávněná osoba pořizovatelé: Ing. Vlasta Indrová, referentka investičního oddělení	Podpis:

Zpracovatel: knesl kyncl architekti s.r.o., Šumavská 416/15, 602 00 Brno	Podpis:		
Garant projektu: doc. Ing. arch. Jakub Kyncl, Ph.D., ČKA 02672	Podpis:		
Projektant tým: doc. Ing. arch. Jakub Kyncl, Ph.D., Ing. arch. Jiří Knesl, Ing. arch. Bohuš Zoubek, Ing. arch. Jan Špičák, Ing. arch. Jana Šimová, Ph.D., Ing. Bohumil Dvořáková	Podpis:		
Dopravní infrastruktura: Ing. Kateřina Polesná (Avaler DPK s.r.o.)	Zábor půdního fondu: Ing. arch. Jiří Knesl	Ing. arch. Jiří Knesl	knesl kyncl architekti s.r.o. Šumavská 416/15, 602 00 Brno tel.: +420 541 692 134 www.knesl-kyncl.com
Technická infrastruktura – vodní hospodářství, zásobování plynem: Ing. Vítězslav Vaněk	Krajina: Ing. arch. Jiří Knesl	Ing. arch. Jiří Knesl	
Technická infrastruktura – zásobování elektřinou: Ing. Karel Rychlý	ÚSES: RNDV, Jiří Kodán (AGERIS s.r.o.)	RNDV, Jiří Kodán (AGERIS s.r.o.)	
Název akce: ÚZEMNÍ PLÁN MORAVSKÉ KNÍNICE VYDÁNÍ	Datum: 2022	Formát: 610 x 610 mm	
Název výkresu: VÝKRES ŠIRŠÍCH VZTAHŮ	Číslo zakázky: 00662_80	Mřížka: 1 : 50 000	Číslo výkresu: II/02